



Mairie de Sanary-sur-Mer
Place de la république
CS 70001
83112 SANARY-SUR-MER

MAITRE D'OUVRAGE

Aménagement d'un accueil collectif de mineurs Commune de Sanary-sur-Mer

A - Dossier d'enquête préalable à la DUP

3. Plan général des travaux



TPF ingénierie
Dpt Procédures Règlementaires et Foncières
Space B - 208/212 bd du Mercantour
CS81061
06201 NICE CEDEX 3
T. 04.93.27.66.30

INGENIERIE

Les plans placés en page suivante présentent le projet d'aménagement prévu pour les parcelles AY35 et AX281 du domaine de la Cride à Sanary-sur-mer.

Ces plans pourront être adaptés dans le cadre de l'étude architecturale de conception du projet.



Plan de l'aménagement prévu

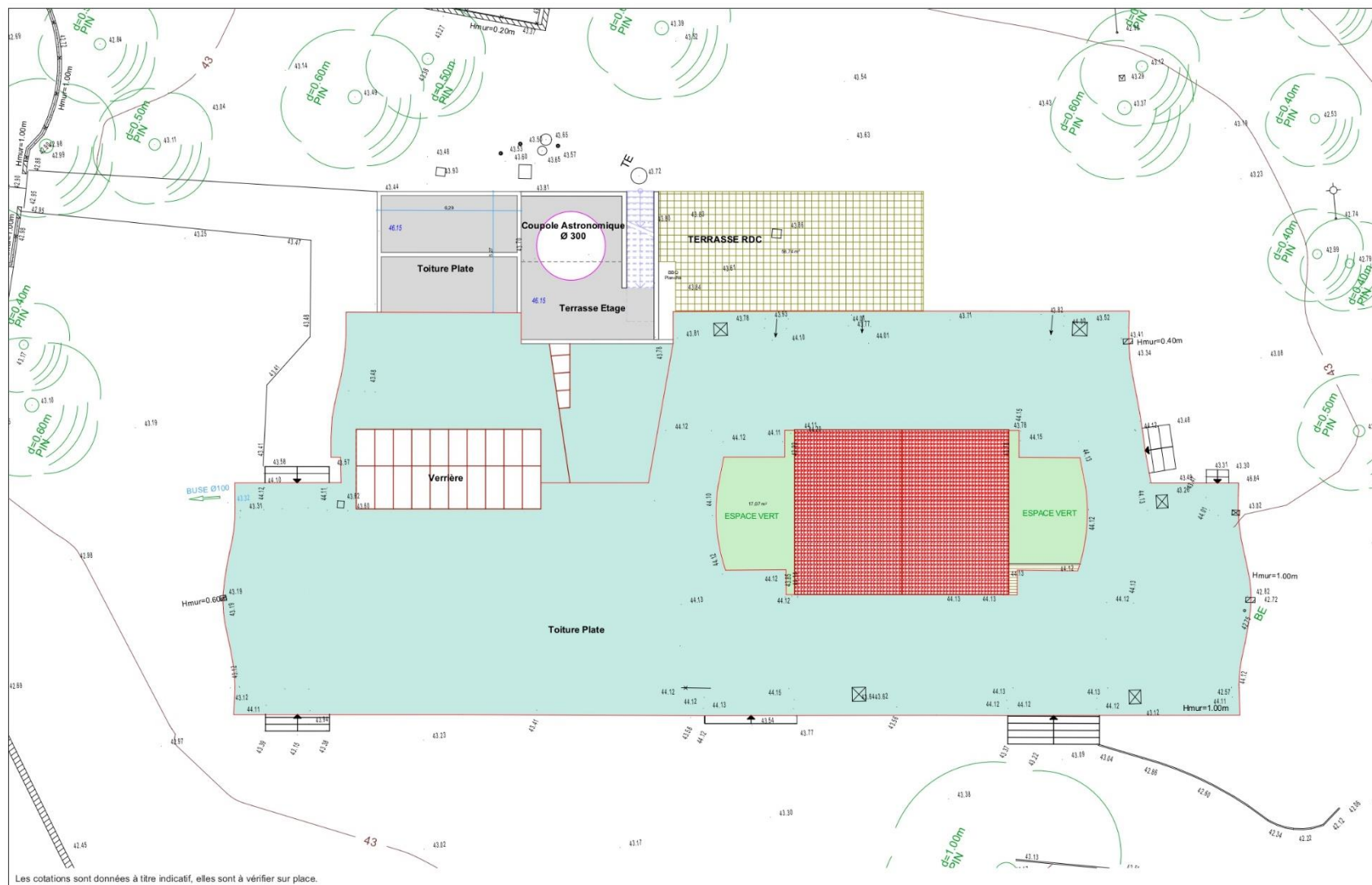

Les cotations sont données à titre indicatif, elles sont à vérifier sur place.

 ACCUEIL COLLECTIF DE MINEURS 396, avenue de la Corniche COMMUNE DE SANARY SUR MER (VAR)	Projet d'aménagement Parcelles AY0035 & AX 0281		PROJET : PLAN DE TOITURE Echelle : 1:150 29/03/2023		V6 Dessinateur/Projeteur : G. JEAN Service des Bâtiments Communaux

